OSER LA RENCONTRE

Que l'on soit Professionnel de santé et du social,
Que l'on soit une personne malade, handicapée, fragilisée, en état de précarité,
nous sommes appelés à aller vers l'autre

ALLER VERS L'AUTRE
est - ce POUR ...

Assister, secourir, aider, informer, écouter, soigner, mettre en route, en marche, dans la confiance… ?

un temps de partage, de réflexion…vous est proposé

le 26 NOVEMBRE 2016 à 14h

au **RELAIS STE CATHERINE de LONGUENESSE**

assistant de service social, éducateur, infirmier, technicien, manipulateur radio, AMP, orthophoniste, sage-femme, secrétaire, agent des services techniques, kiné, auxiliaire de vie, de puériculture, médecin, éducateur de santé, conseiller en économie sociale et familiale…

ACMSS : Action Catholique des Milieux Sanitaires et Sociaux

Déroulement

- 14h à 14h15 accueil autour d'un café
- 14h30 à 17h temps de partage
- 17h30 célébration suivie d'une auberge espagnole pour ceux qui le souhaitent

Renseignements et inscriptions

Anita : 06 08 51 29 14

Marie - Jo : 06 89 38 88 47

Marie - Claude : 06 89 45 41 88

Pour se rendre au relais Ste Catherine :

Prendre la direction du centre commercial Auchan.
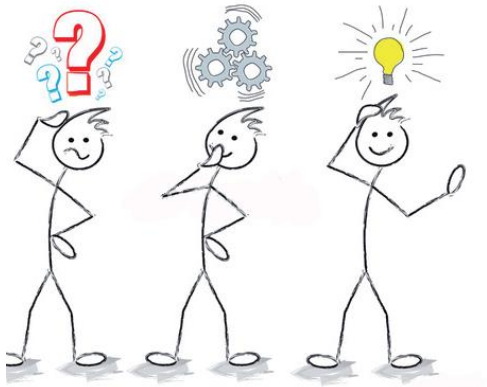
Le relais Sainte Catherine est à l'angle de l'allée H. de Balzac et de la rue Rembrandt, près du centre des impôts, face à la gendarmerie de Longuenesse.